

PARAGUAY BIODIVERSIDAD

PARAGUAY BIODIVERSITY

PARAGUAY BIODIVERSITÄT

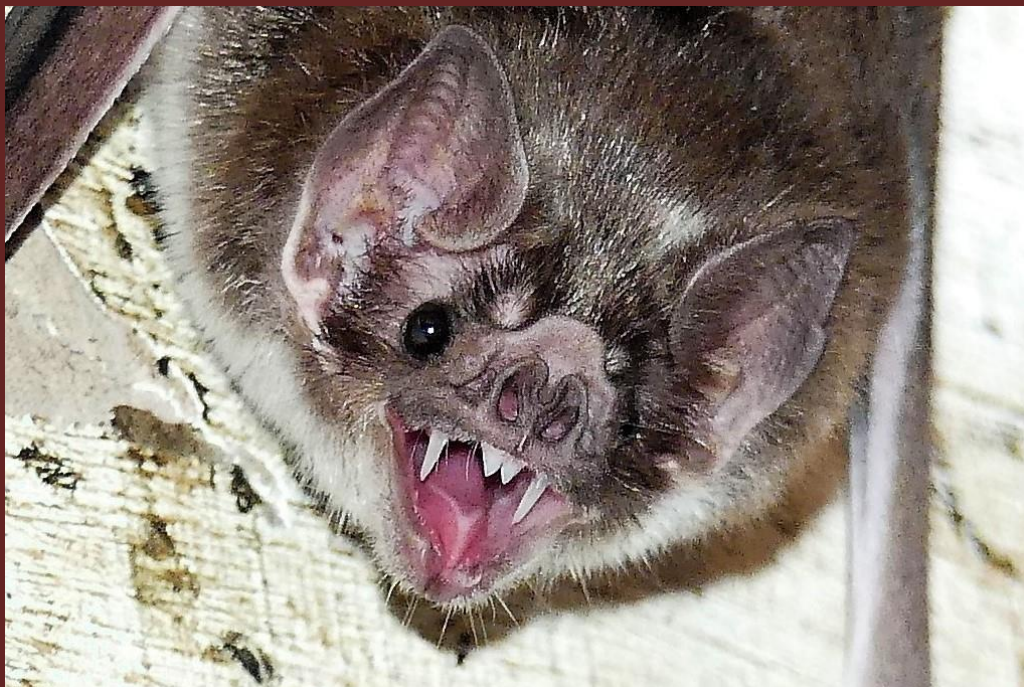

Desmodus rotundus (E.Geoffroy, 1810)

foto: U. Drechsel

Hallazgo de *Pseudabutilon benense* (Malvaceae) en el Paraguay

Hector A. Keller* & Ulf Drechsel**

Pseudabutilon benense (Britton) Fryxell es una especie que ha sido mencionada para Brasil, Bolivia y Paraguay (Fryxell, 1997; Krapovickas, 2004). Recientemente el primer autor de la presente contribución ha segregado los ejemplares de Paraguay proponiendo la nueva combinación *Pseudabutilon balansae* (Hassl.) H. A. Keller, por poseer estos ejemplares flores amarillas y frutos con el cáliz notablemente más corto que el cuerpo de los mericarpos (Figura 1). En dicha segregación se sugirió que posiblemente *P. benense* ingrese al Paraguay en la alta y media cuenca del río homónimo (Keller, 2017), lo cual se verifica con el hallazgo de un ejemplar en el Depto. Amambay por parte del segundo autor que suscribe esta nota.

En el Depto. Amambay se encuentra la localidad típica de *P. balansae*, por lo que estas dos especies podrían ser simpátricas en algunas localidades.

Material examinado: Paraguay, Amambay, Estancia Laguna Ciervo, 22° 20' S 56° 11' W, 29-IV-2017, fl, fr, U. Drechsel 003 (CTES). Ídem., 09-V-2018, fl, fr, H. A. Keller 13721 (CTES, SI).

* Instituto de Botánica del Nordeste, CC 209, 3400-Corrientes, Argentina. Investigador CONICET. Facultad de Ciencias Forestales, Universidad Nacional de Misiones (hakeller2000@yahoo.com.ar)

** Gral. Aquino 694, Asunción, Paraguay (ulfdrechsel@hotmail.com)

Agradecimientos

El segundo autor agradece a Diego Heisecke de la estancia Laguna Ciervo, por el permiso de realizar estudios en su propiedad y a Oscar Rodríguez por apoyo logístico.

Literatura citada

FRYXELL, P. A. 1997. A revision and redefinition of *Pseudabutilon* (Malvaceae). *Contr. Univ. Michigan Herb.* **21**: 175-195.

KELLER, H. A. 2017. *Pseudabutilon balansae*, nueva combinación en Malvaceae. *Bonplandia* **26**(1): 41-49.

KRAPOVICKAS, A. 2004. Las especies de *Pseudabutilon* con pelos glandulares en el cáliz (Malvaceae - Malveae). *Bonplandia* **13**: 31-34.



Figura 1. *Pseudabutilon benense* (izquierda): A: flor, C: fruto desarrollado; E: fruto abierto. *Pseudabutilon balansae* (derecha). B: flor; D: fruto desarrollado, F: fruto abierto. Escalas en mm, A y B: 5; C y D: 3; E y F: 4.

