

PARQUE POTRERO DE YALA



Información Básica

AICOM: Parque Potrero de Yala

CRITERIOS: 1, 3

Amenazas: 1, 3

UBICACIÓN: Yala, Dr. Manuel Belgrano, Jujuy

COORDENADAS: 24°6'27,47"S; 65°28'43,11"O

SUPERFICIE: 1 642 ha

ESPECIES CLAVES: *Aeorestes villosissimus*, *Artibeus planirostris*, *Eptesicus chiriquinus*, *Lasiurus blossevillii*, *Myotis keaysi*, *Pygoderma bilabiatum*, *Tadarida brasiliensis*

UBICACIÓN Y DESCRIPCIÓN DEL ÁREA. Yala, Dr. Manuel Belgrano, Jujuy, cubre una extensión de 1 642 ha; ecorregión: selva de Yungas, pisos: Selva Montana (700-1 300 m de elevación), Bosque Montano (1 110-3 000 m), Pastizales de altura (1 550-3 000 m), vegetación: bosques deciduos, con abundantes epífitas en zona baja y pastizales en las altas.

JUSTIFICACIÓN DE CREACIÓN. Constituye un área protegida provincial y zona núcleo de la Reserva de la Biosfera de las Yungas; alberga especies migratorias, como *Tadarida brasiliensis*, *Aeorestes villosissimus* y *L. blossevillii*, y especies categorizadas a nivel nacional como con Datos Deficientes (*Eptesicus chiriquinus*) y Vulnerables (*Myotis keaysi* y *Pygoderma bilabiatum*). El Parque se determinó como nueva localidad de registro -la segunda para el país- para *E. chiriquinus* y es, hasta el momento, la única área protegida donde se la ha registrado; cuenta con una riqueza específica importante, albergando 13 especies de tres familias (Phyllostomidae, Vespertilionidae y Molossidae), que representan el 23 % del total de las especies del país; una gran proporción de ellos son insectívoros importantes por su rol como controladores biológicos de insectos.



Artibeus planirostris



Eptesicus chiriquinus

ACTIVIDADES DE CONSERVACIÓN. Educación y difusión de servicios ecosistémicos brindados por murciélagos; investigación de uso de hábitat, monitoreo de especies amenazadas o con datos insuficientes; plan de manejo de refugios naturales y artificiales.

ACTORES INVOLUCRADOS. Programa de Conservación de los Murciélagos de Argentina – delegación Jujuy, Secretaría de Biodiversidad y Desarrollo Sustentable (Ministerio de Ambiente de Jujuy), pobladores locales, propietarios vecinos del parque.

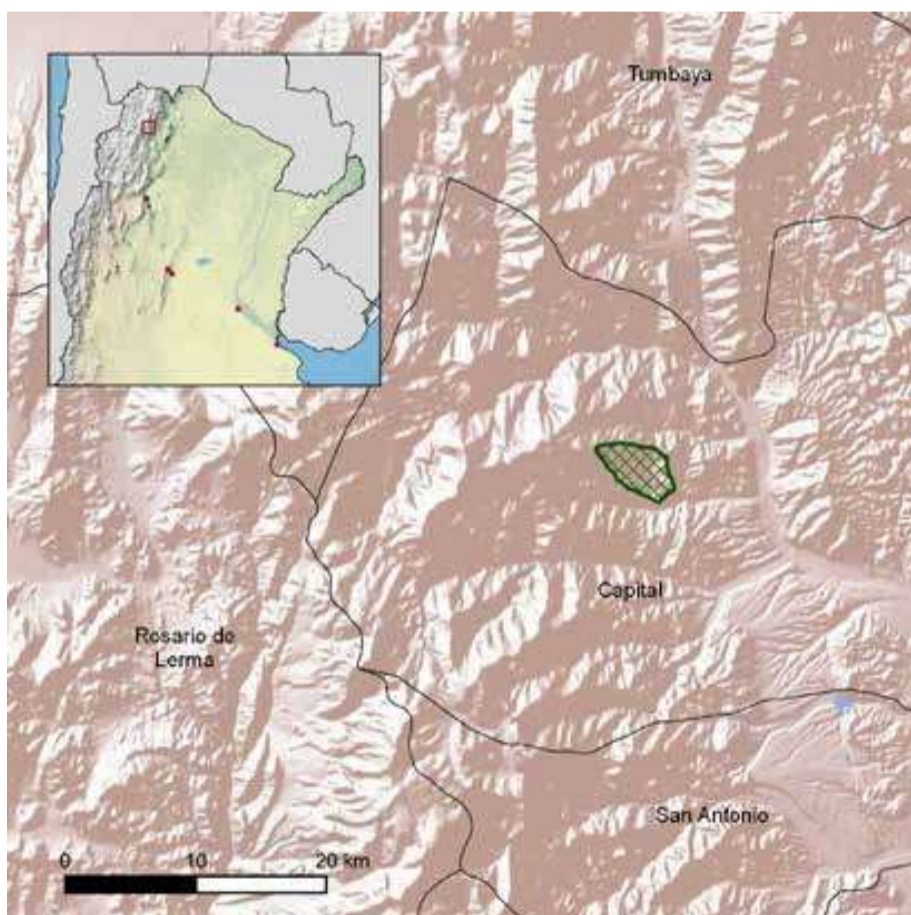

Laguna Comedero, Yala .

Acceder a información adicional en la web de la RELCOM

BIBLIOGRAFÍA. Fornes y Delpietro (1969), Diaz y Ojeda (2000), Barquez *et al.* (2009, 2011), Bracamonte (2010).

AUTORES: César Bracamonte y José Urquiza